

STAROSTWO POWIATOWE
w HAJNÓWCE
17-200 Hajnówka, ul. Aleksego Zina 1
tel. (85) 682 62 66, fax (85) 682 42 20
(nazwa organu wydającego dokument)

Nr kancelaryjny: GK.6642.1.1116.2020

MAPA ZASADNICZA

Skala 1:1000

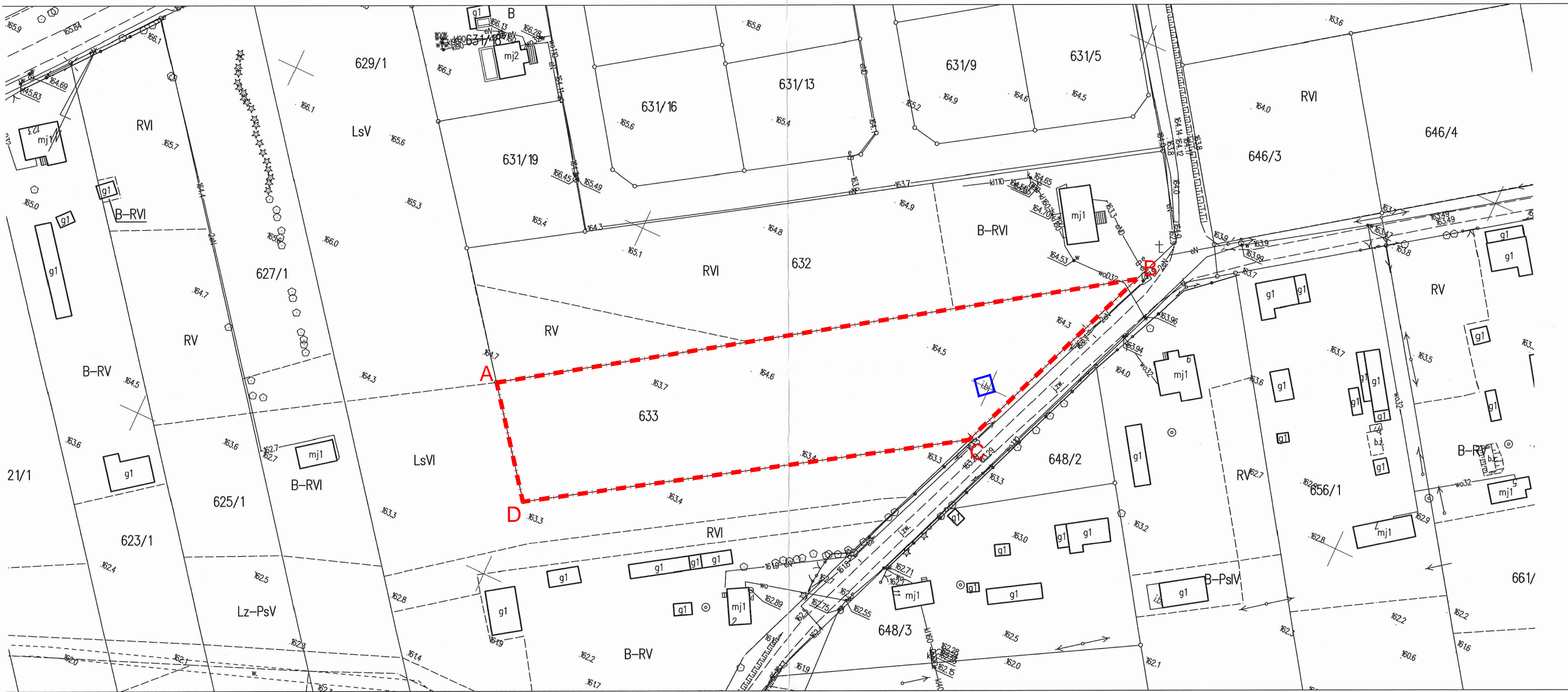

Sporządził: Edyta Przybylska

województwo: PODLASKIE

Powiat: HAJNOWSKI

Jednostka ewidencyjna: 200505_2 DUBICZE CERKIEWNE

Obręb ewidencyjny: 5 GRABOWIEC

obszar opracowania

wiatrak przeznaczony do translokacji

Jednostka projektowa:

**BIURO
PROJEKTOWE
PRZEMYSŁAW
BORYS**

18-200 WYSOKIE MAZOWIECKIE, UL. 1 MAJA 27
TEL. 606 328 109, EMAIL: ARCH.BORYS@GMAIL.COM
NIP 722-148-67-37 REGON 200736597

Imię i nazwisko: mgr inż. architekt

Architekt: PRZEMYSŁAW BORYS

Raginis 17, 18-200 Wysokie Mazowieckie

Uprawnienia budowlane do projektowania

w specjalności architektonicznej

bez ograniczeń nr 2/PDOKK/2015

Elektryk:

Podpis:

Podpisz się zgodnie z treścią materiału

państwowego zasobu geodezyjnego i kartograficznego

Organ prowadzący państwowy

zespół geodezyjny i kartograficzny STAROSTA HAJNOWSKI

Nazwa materiału zasobu

Wychyli kopii

Identyfikator ewidencyjny

materiału zasobu

Data wykonania kopii

17.09.2020

Imię, nazwisko

i podpis osoby

reprezentującej organ

Halina Łoszyńska

WZELNIK WYDZIAŁU GEODEZJI

KATASTRU I NIEPOUCHOMOŚCI

Geodeta Państwowy

Tytuł rysunku:

MAPA LOKALIZACYJNA